

Commune :  
VALENCE (362)

DIRECTION GENERALE DES FINANCES PUBLIQUES  
EXTRAIT DU PLAN CADASTRAL

Section : DM  
Feuille(s) : 000 DM 01  
Qualité du plan : Plan régulier avant 20/03/1980  
Echelle d'origine : 1/2000  
Echelle d'édition : 1/2000  
Date de l'édition : 24/10/2018  
Support numérique : \_\_\_\_\_

N° d'ordre du document d'arpentage : 5113E  
Document vérifié et numéroté le 24/10/2018  
A CDIF Valence  
Par BARCELO Jean-Francis  
Inspecteur des Finances Publiques  
Signé

CERTIFICATION  
(Art. 25 du décret n° 55-471 du 30 avril 1955)  
Le présent document d'arpentage, certifié par \_\_\_\_\_  
propriétaires soussignés (3) a été établi (1) :  
A - D'après les indications qu'ils ont fournies au bureau ;  
B - En conformité d'un piquetage : \_\_\_\_\_  
effectué sur le terrain ;  
C - D'après un plan d'arpentage ou de bornage, dont  
copie ci-jointe, dressé le \_\_\_\_\_ par \_\_\_\_\_  
géomètre à \_\_\_\_\_.  
Les propriétaires ci-dessus ont pris connaissance des  
informations portées au dos de la chemise 6463.  
A \_\_\_\_\_, le \_\_\_\_\_

Cachet du service d'origine :  
  
la Drome  
  
15 avenue de Romans  
BP 2116  
26021 VALENCE CEDEX  
Téléphone : 04-75-79-50-16  
Fax : 04-75-79-51-11  
cdif.drome@dgif.finances.gouv.fr

D'après le document d'arpentage dressé  
Par VANHILLE (2)  
Réf. : 10-10316

Le 24/10/2018  
**ORDRE DES GEOMETRES-EXPERTS**  
**SARL Yves VANHILLE**  
14, avenue Jean-Moulin  
26500 BOURG-LES-VALENCE  
Tél. 04 75 42 10 11  
N° 2007 B 300003

- (1) Rayer les mentions inutiles. La formule A n'est applicable que dans le cas d'une esquisse (plan rénové par voie de mise à jour). Dans la formule B, les propriétaires peuvent avoir effectué eux-mêmes le piquetage.
- (2) Qualité de la personne agréée (géomètre expert, inspecteur, géomètre ou technicien retraité du cadastre, etc...).
- (3) Précisez les noms et qualité du signataire s'il est différent du propriétaire (mandataire, avoué, représentant qualifié de l'autorité expropriant, etc...).

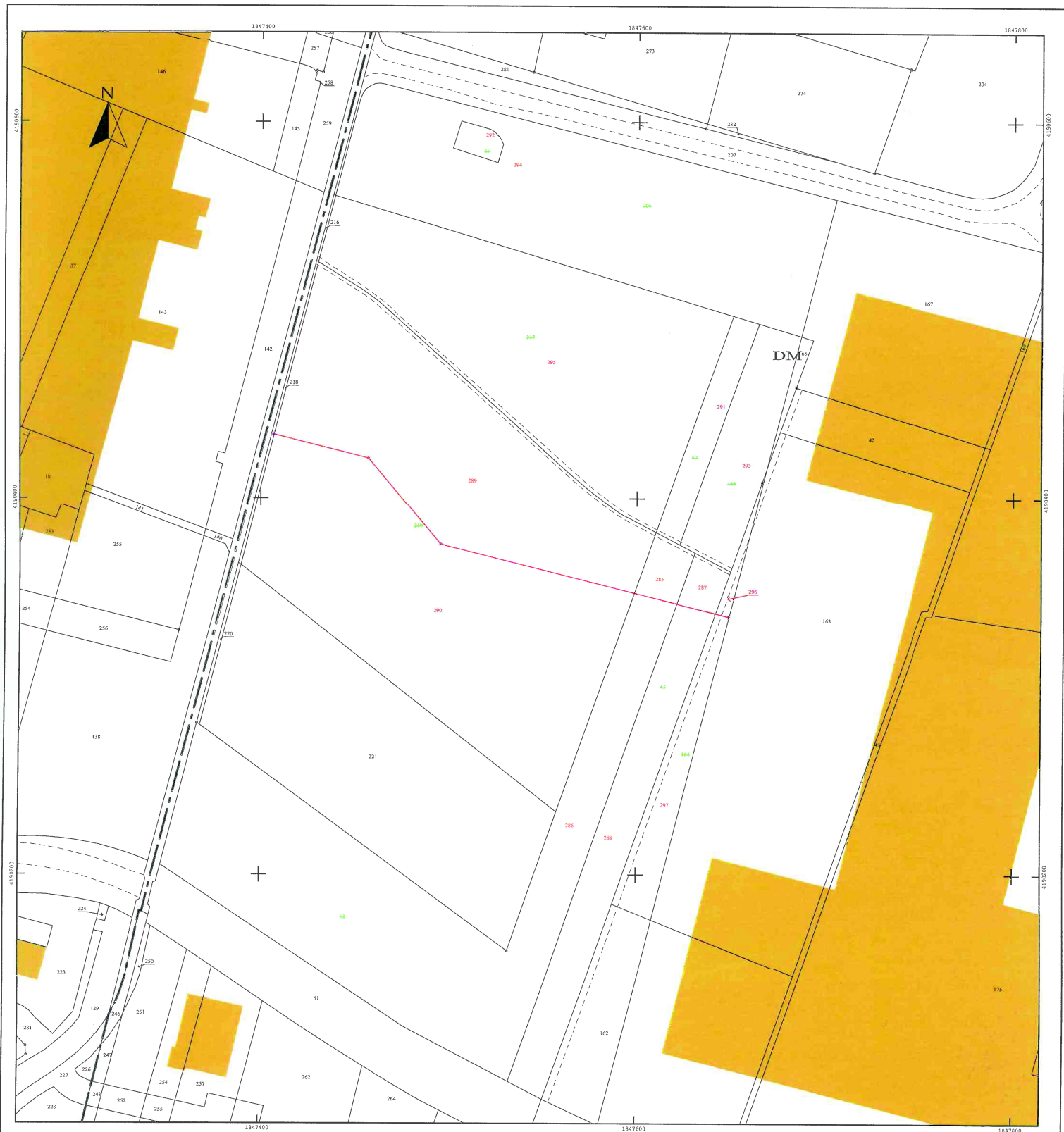

Commune : 26362  
Valence

**MODIFICATION DU PARCELLAIRE CADASTRAL**  
D'APRES UN EXTRAIT DU PLAN CADASTRAL (DGFiP)

Cachet du rédacteur du document :  
**ORDRE DES GÉOMÈTRES-EXPERTS**  
**SARL Yves VANHILLE**  
14, avenue Jean-Moulin  
26500 BOURG-LES-VALENCE  
Tél. 04 75 42 10 11  
N° 2007 B 300003

Numéro d'ordre du document d'arpentage .....  
Document vérifié et numéroté le **5113E** .....  
A .....  
Par .....

**CERTIFICATION**  
(Art. 25 du décret n° 55 471 du 30 avril 1955)  
Le présent document, certifié par les propriétaires soussignés (3) a été établi (1) :  
A - D'après les indications qu'ils ont fournies au bureau ;  
B - En conformité d'un piquetage : ..... effectué sur le terrain ;  
C - D'après un plan d'arpentage ou de bornage, dont copie ci-jointe, dressé le 13.09.2018..... par M YVES.VANHILLE..... géomètre à BOURG-LES-VALENCE  
Les propriétaires déclarent avoir pris connaissance des informations portées au dos de la chemise 6463.  
A .BOURG-LES-VALENCE. , le 13.09.2018.....

Section : DM  
Feuille(s) : 01  
Qualité du plan : régulier <20/03/80  
Echelle d'origine : 1/2000  
Echelle d'édition : 1/2000  
Date de l'édition : 01/01/1997

Document dressé par  
YVES.VANHILLE.géomètre-Expert  
à BOURG-LES-VALENCE.....  
Date 13/09/2018.....Réf.10:10316  
Signature :  

**Valence Romans Agglo**  
Direction développement économique  
de l'emploi et du tourisme

(1) Rayer les mentions inutiles. La formule A n'est applicable que dans le cas d'une esquisse (plan rénové par voie de mise à jour), dans la formule B les propriétaires peuvent avoir effectué eux-mêmes le piquetage.  
(2) Qualité de la personne agréée (géomètre expert, inspecteur, géomètre ou technicien retraité du cadastre, etc...)  
(3) Préciser les noms et qualités du signataire s'il est différent du propriétaire (mandataire, avoué représentant qualifié de l'autorité expropriant).



DEPARTEMENT DE LA DROME  
 COMMUNE DE VALENCE  
 ZONE DE LA MOTTE NORD  
 VALENCE ROMANS AGGLO

PLAN DE BORNAGE DU LOT 6  
 ECHELLE 1/1000

Références cadastrales du lot 6	
DM 285	740 m <sup>2</sup>
DM 287	560 m <sup>2</sup>
DM 289	14 381 m <sup>2</sup>
DM 291	1 729 m <sup>2</sup>
DM 292	381 m <sup>2</sup>
DM 293	3 553 m <sup>2</sup>
DM 294	17 582 m <sup>2</sup>
DM 295	17 393 m <sup>2</sup>
DM 296	304 m <sup>2</sup>
	56 623 m <sup>2</sup>

Avenue de la Condamine

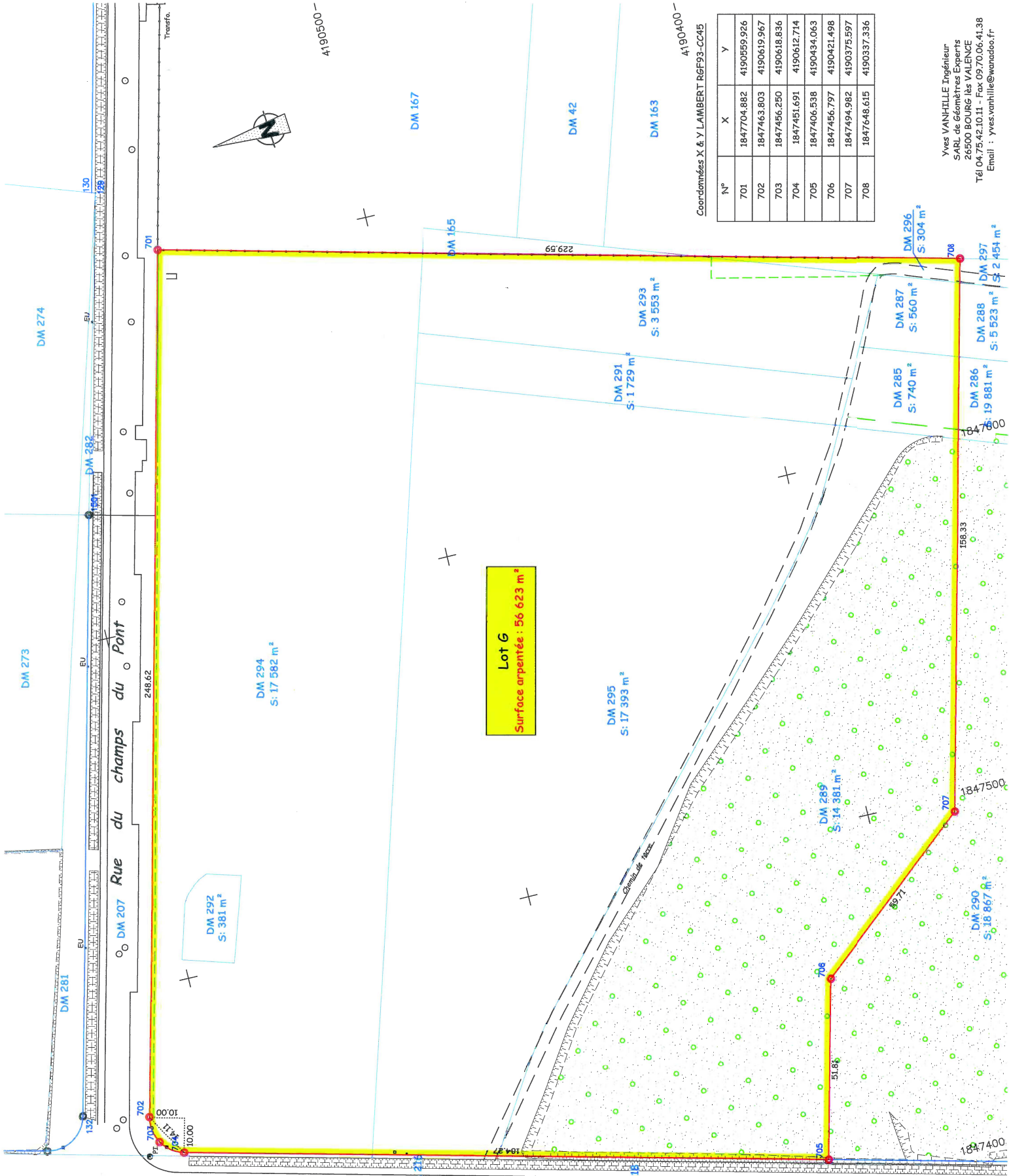

**Lot 6**  
 Surface arpentée : 56 623 m<sup>2</sup>

N°	X	Y
701	1847704.882	4190559.926
702	1847463.803	4190619.967
703	1847456.250	4190618.836
704	1847451.691	4190612.714
705	1847406.538	4190434.063
706	1847456.797	4190421.498
707	1847494.982	4190375.597
708	1847648.615	4190337.336

Coordonnées X & Y LAMBERT R6F93-CC45  
 4190400

Yves VANHILLE Ingénieur  
 SARL de Géomètres Experts  
 26500 BOURG LES VALENCE  
 Tél 04.75.42.10.11 - Fax 05.70.06.41.38  
 Email : yves.vanhille@wanadoo.fr

**LEGENDE**  
 Borne polyester rouge  
 Limite du lot  
 Application des limites cadastrales

**NOTA**  
 Plan joint au document d'arpentage n° 5113 E  
 numéroté le 24/10/2018  
 et à annexer à l'acte de mutation  
 Réf. 10-10316  
 Le 13 SEPTEMBRE 2018